



# 第三届全国冻土工程与寒区环境学术会议

会议主题：“碳达峰碳中和”寒区工程与环境可持续发展

## 三号通知

主办单位：中国地理学会

中国冰冻圈科学学会（筹）

南京工业大学

中国科学院西北生态环境资源研究院



江苏 南京

2022年10月28日 - 30日

# 第三届全国冻土工程与寒区环境学术会议

(三号通知:江苏 南京 2022年10月28-30日)

## 一、会议简介

全国冻土工程与寒区环境学术会议是在中国地理学会冰川冻土分会指导下,由冻土工程国家重点实验室于2019年发起,专注于冻土工程与寒区环境理论和实践的全国性学术交流活动,同时,对冻土工程国家重点实验室开放基金课题成果开展交流研讨,已先后在兰州(2019)、南昌(2021)成功举办两届。结合前两届会议成功经验,由中国地理学会、南京工业大学、中国科学院西北生态环境资源研究院等单位共同主办的第三届全国冻土工程与寒区环境学术会议,将于**2022年10月28日至30日**在**江苏南京**召开。本届会议围绕“碳达峰碳中和”寒区工程与环境可持续发展主题,对冻土工程和寒区环境相关基础理论、技术创新、设计施工、服役保障等前沿问题的最新研究进展进行广泛深入的学术交流,以促进冻土工程与寒区生态文明建设,为我国寒区重大工程建设与环境可持续发展提供科技支撑。

**会议主题:“碳达峰碳中和”寒区工程与环境可持续发展**

**会议专题(专题主席):**

- (1) 寒区岩土工程理论与技术(齐吉琳、张泽)
- (2) 寒区基础设施与环境相互作用(李国玉、魏海斌)
- (3) 寒区环境灾害与防护工程(牛富俊、赵林)
- (4) 寒区交通基础设施服役性能及安全保障技术(李永强、李旭)
- (5) 冻结法施工新理论与新技术(杨平、杨维好)
- (6) 寒区工程绿色低碳材料(申艳军、唐亮)
- (7) 寒区基础设施性能提升新理论与新技术(陈建兵、张学富)
- (8) 北极冻土变化与工程建设(张明义、吴通华)
- (9) 研究生论坛(高洪梅、赵凯)

## 二、会议组织机构

### (一) 主办单位

中国地理学会  
中国冰冻圈科学学会(筹)  
南京工业大学  
中国科学院西北生态环境资源研究院

### (二) 承办单位

中国地理学会冰川冻土分会  
中国冰冻圈科学学会冻土专业委员会(筹)  
南京工业大学交通运输工程学院  
冻土工程国家重点实验室  
江苏中圣集团  
江苏省交通基础设施安全保障技术工程研究中心  
南京工业大学科学技术协会  
江苏省岩土力学与工程学会

### (三) 协办单位

中铁西北科学研究院有限公司  
高寒高海拔地区道路工程安全与健康国家重点实验室  
中国矿业大学深部岩土力学与地下工程国家重点实验室  
中国铁路青藏集团有限公司  
南京林业大学  
西南石油大学  
《冰川冻土》  
《防灾减灾工程学报》  
南京工业大学《应急管理科学与技术》(英文)  
《地震工程学报》  
石家庄铁道大学大型基础设施性能与安全省部共建协同创新中心  
重庆交通大学省部共建山区桥梁及隧道工程国家重点实验室  
南京信息工程大学地理科学学院

南京大学  
青海省公路学会  
北京双杰特科技有限公司  
浙江托莫斯科技有限公司  
江苏奥丽斯会展服务有限公司

#### (四) 赞助单位

北京天诺基业科技有限公司  
苏州纽迈分析仪器股份有限公司  
杭州亿恒科技有限公司  
南京欧美大地仪器科技有限公司

### 三、学术委员会

主 席：程国栋、赖远明、陈湘生

副主席：马 巍、吴青柏、王兰民、汪双杰

委 员：（按拼音排序）

蔡正银、蔡国庆、蔡国军、蔡德钧、蔡海兵、车爱兰、陈国兴、陈建兵、陈建勋、程谦恭、谌文武、戴福初、邓建辉、丁 琳、董建华、房建宏、范 文、范宣梅、冯世进、高洪梅、郭青林、郭永刚、何海龙、胡夏嵩、贾海梁、金会军、江利明、孔令伟、雷华阳、凌贤长、李 驰、李 宁、李东庆、李永强、李国玉、李文平、李栋伟、李 旭、梁庆国、刘建坤、刘 润、刘 丰、刘泉声、刘恩龙、刘斯宏、路德春、孟兴民、牛富俊、倪万魁、齐吉琳、盛 煜、申艳军、沈宇鹏、石玉成、苏 谦、孙斌祥、孙 丽、盛岱超、沈 扬、单 炜、唐 亮、唐朝生、唐春安、王 清、王家鼎、王 旭、王连俊、王天亮、王 翔、王兴隆、王正中、王进昌、王 刚、韦昌富、温 智、魏海斌、吴通华、吴志坚、熊治文、夏才初、徐湘田、许 强、许成顺、肖衡林、杨朝晖、杨更社、杨 平、杨维好、杨玉贵、姚仰平、叶为民、俞祁浩、喻文兵、岳祖润、赵 林、赵淑萍、赵维刚、张军伟、张明义、张学富、张帆宇、张 娟、张千里、张吾渝、张先军、张建明、张冬梅、张 升、郑 静、周国庆、朱彦鹏、朱鸿鹄、朱占元、钟闻华、邹维列

### 四、组织委员会

主 席：吴志坚、周 峰、郭宏新

副主席：李国玉、陈建兵、李永强

委 员：（按拼音排序）

边 疆、毕 骏、陈 拓、陈炜昀、陈文凯、冯文杰、高洪梅、郭双枫、韩风雷、韩龙武、金 龙、景国强、林战举、梁庆国、李 亭、李安原、李 林、罗 京、骆晓春、鲁 洋、吕孟兴、米维军、穆彦虎、马勤国、潘卫东、裴万胜、宋 著、孙义杰、孙 田、孙志忠、石刚强、唐丽云、邵博文、王慧妮、王建洲、王 琳、王 平、王 谦、王盛年、万旭升、魏婷婷、武俊杰、武小鹏、吴 琪、徐元龙、徐令宇、辛洋洋、姚晓亮、严武建、张 泽、张 鹏、张熙胤、张玉芝、张 婷、赵相卿、赵思远、赵 霞、赵 凯、庄海洋、周志伟、周成林、朱 丹

### 五、会议秘书处

秘 书 长：刘 进、李永义、刘 恒

副秘书长：侯曙光、单 晋、陈 萍

秘 书：（按拼音排序）

毕 骏、蔡 伟、丁万鹏、郭双枫、景晶晶、李秋伊、李佩琪、刘方爱、孙 田、王 琳、王盛年、魏婷婷、吴 琪、辛洋洋、朱 锐

地 址：江苏省南京市江北新区浦珠南路30号

南京工业大学天工楼507室

### 六、会议时间安排

表1 会议相关事项时间节点安排

时间节点	事 项
2022年03月14日起	参会注册、申请报告（专题报告及研究生报告）、酒店预订
2022年10月20日	网上提前注册及酒店预订截止
2022年10月28日	会议代表报到，研究生论坛（晚）
2022年10月29日	开幕式、大会报告、专题报告、冻土国重基金交流会（晚）
2022年10月30日	专题报告、大会报告、闭幕式

## 七、注册及缴费

### 1、注册方式

发送会议回执（附件1）到会务组邮箱：[nfsecrc3\\_njtech@163.com](mailto:nfsecrc3_njtech@163.com)，或qq: 189799062 注册报名。如作报告，请务必在回执中填写报告题目，并请报告人在10月30日现场报到时，将报告PPT电子版提交会务秘书组。

### 2、注册费用

① 2022年10月20日（含）前注册并缴费，正式代表1500元/人，学生及陪同人员800元/人；

② 2022年10月20日后注册并缴费，正式代表1800元/人，学生及陪同人员1000元/人；

③ 现场缴费，正式代表1800元/人，学生及陪同人员1000元/人。

### 3、缴费方式

本次会议委托江苏奥丽斯会展服务有限公司协办会务，代表会议承办单位收取注册费，并开具“会务费”发票。注册费缴纳方式有两种：

①微信/支付宝二维码转账（图1）；②银行账号转账。

鼓励提前注册并在线缴费，可通过线上方式申请电子发票（图2）。

账户名称：江苏奥丽斯会展服务有限公司；

收款账号：150069705；

开户行：民生银行南京分行秦淮支行。

★缴费时请务必备注“姓名+单位”。



图1 注册费缴纳二维码



图2 发票开具二维码



## 4、住宿预订

本次会在南京国际会议大酒店召开，酒店客房价格及数量见表2所示，客房内景观见图3-4所示。不同房型协议价分别为380-440元/间天（会务组补贴后价格）、490元/间天、650元/间天。房费由会议代表办理住宿时自行缴纳给酒店，退房时由酒店提供住宿发票。由于该酒店位于中山陵风景名胜区，会议期间正值南京旅游旺季，请大家提前预订房间。

表 2 酒店房型及价格

房型	标准间（丽景楼）		标准间（紫金楼）	行政房（钟山楼）
协议价	380元/间天 (单早)	440元/间天 (双早)	490元/间天 (单/双早)	650元/间天 (双早)
数量	6间（余量）		15间（余量）	8间（余量）



图3 标准间（丽景楼）



图4 标准间（紫金楼）

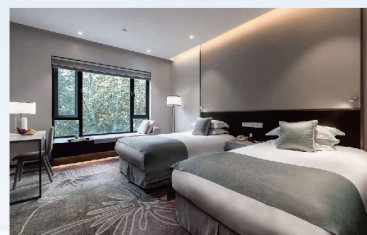

图5 酒店外观

### 周边其他酒店推荐：

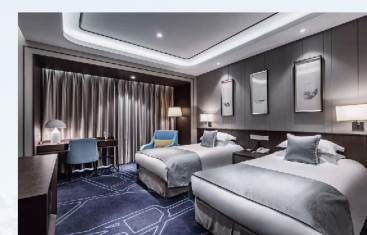
亚朵酒店（南京农业大学中山陵景区店），距离会场1.3公里；

南京维景国际大酒店，距离会场2.4公里；

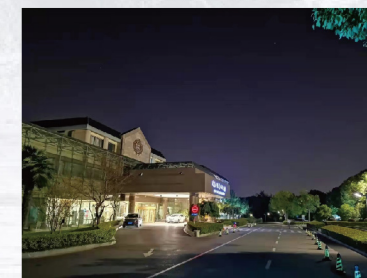
桔子水晶酒店（南京博物院明故宫地铁站店），距离会场2.5公里；

如家酒店（中山陵景区银城东苑店），距离会场2.6公里。

## 八、会议参展

会议期间举办岩土工程、地质工程、地震工程、铁道工程等相关领域最新仪器设备、软件、监测检测、机械与施工技术及新材料展览，热忱欢迎相关领域的单位踊跃报名参展。

参展赞助联系人：吴琪 15005184837；李永义 13776607950

## 九、会议地址

南京国际会议大酒店（江苏省南京市玄武区中山陵园风景区四方城2号）



图6 会议酒店地址

距离会议酒店最近地铁站约1.5公里，为下马坊地铁站和苜蓿园地铁站。南京国际会议大酒店位于钟山风景名胜区内，钟山以“龙蟠”之势，屹立于扬子江畔，因山顶常有紫云萦绕，又得名紫金山。钟山风景区以中山陵为中心，明孝陵和灵谷寺为依托，分布各类名胜古迹多达200多处，84个可供游览景点。风景区分为明孝陵景区、中山陵景区、灵谷景区、头陀岭景区和其他景点五大部分。

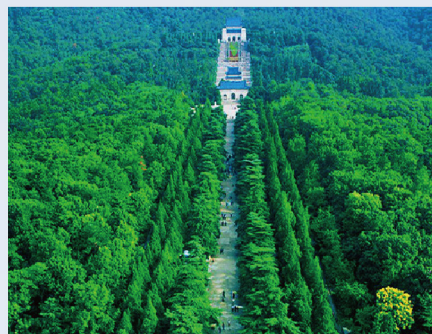

中山陵



美龄宫



明孝陵



梅花山



灵谷寺



秦淮河

## 十、会议微信群



## 十一、会议日程一览表

时间		内容	地点
10月28日 (周五) 报到注册	8:00-24:00	大会代表报到注册	国会酒店一楼大堂
	11:30-14:00	午餐	玫瑰园
	17:30-20:30	晚餐	玫瑰园
	19:30-22:30	研究生论坛	郁金香厅、君子兰厅
10月29日 (周六) 开幕式 报告	8:00-8:30	开幕式	和平厅
	8:30-12:00	大会特邀报告	和平厅
	12:00-14:00	午餐、午休	玫瑰园
	14:00-18:30	专题报告1-4	和平厅、友谊厅、 白玉兰厅、碧玉厅
	18:30-20:30	晚宴	和平厅
	20:30-22:30	专委会及冻土国重 开放基金交流研讨会	郁金香厅

时间		内容	地点
10月30日 (周日) 报告 闭幕式	8:30-12:00	专题报告5-8	和平厅、友谊厅、 白玉兰厅、碧玉厅
	12:00-14:00	午餐、午休	玫瑰园
	14:00-17:00	大会特邀报告	和平厅
	17:00-17:40	大会闭幕式	和平厅
	17:40-20:30	晚餐	玫瑰园

附件 1:

**“第三届全国冻土工程与寒区环境学术会议”  
会议回执**

姓名		性别		职务/职称	
工作单位					
通讯地址					
电话				邮箱	
住宿	入住时间		房 型	<input type="checkbox"/> 标准间（丽景楼） <input type="checkbox"/> 标准间（紫金楼） <input type="checkbox"/> 行政房（钟山楼）	
	退房时间			<input type="checkbox"/> 单住 <input type="checkbox"/> 合住： <input type="checkbox"/> 指定合住人（姓名：        ）； <input type="checkbox"/> 会务组安排	
学术 报告	题目				
	类型	<input type="checkbox"/> 专题报告		<input type="checkbox"/> 研究生报告	

备注：（1）会议酒店房间紧俏，请于 2022 年 10 月 20 日前返回会议回执。若不及时提供回执，届时请自行安排住宿；

（2）回执信息发送至会务组邮箱：nfsecrec3\_njtech@163.com 或 会务组qq:189799062。